令和７年度 様似町保健福祉センター 子育て応援カレンダー

種別	時間	対象者	4月	5月	6月	7月	8月	9月	10月	11月	12月	1月	2月	3月
乳児健康診査 幼児健康診査	13:00～15:00		15日（火）		17日（火）		19日（火）		14日（水）		16日（火）		17日（火）	
		● 3～ 4か月児	R6.11.19～ R7.1.15		R7.1.16～ R7.3.17		R7.3.18～ R7.5.19		R7.5.20～ R7.7.14		R7.7.15～ R7.9.16		R7.9.17～ R7.11.17	
		● 6～ 7か月児	R6.8.19～ R6.10.15		R6.10.16～ R6.12.17		R6.12.18～ R7.2.19		R7.2.20～ R7.4.14		R7.4.15～ R7.6.16		R7.6.17～ R7.8.17	
		● 9～10か月児	R6.5.19～ R6.7.15		R6.7.16～ R6.9.17		R6.9.18～ R6.11.19		R6.11.20～ R7.1.14		R7.1.15～ R7.3.16		R7.3.17～ R7.5.17	
		●12～13か月児	R6.2.19～ R6.4.15		R6.4.16～ R6.6.17		R6.6.18～ R6.8.19		R6.8.20～ R6.10.14		R6.10.15～ R6.12.16		R6.12.17～ R7.2.17	
		●1歳6か月児健診	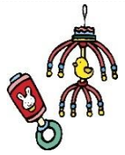		R5.8.5～ R5.10.17				R5.10.18～ R6.5.14				R6.5.15～ R6.8.17	
		●3歳児健診			R4.2.5～ R4.4.17				R4.4.18～ R4.9.14				R4.9.15～ R5.2.17	
	9:00～12:00	●5歳児健診			R2.2.14～ R2.5.7				R2.5.8～ R2.8.14				R2.8.15～ R3.2.17	
離乳食講習会	13:30～15:00	●4～6か月児で 第1子目の保護者		16日（金）			22日(金)					16日（金）		
			R6.10.17～R7.1.19			R7.1.20～R7.5.24					R7.5.25～R7.10.16			
むし歯予防教室	6月・10月・2月 9:00～10:00 7月・11月・3月 14:00～16:00	●1歳6か月～ 4歳9か月児			26日（木）	24日（木）			23日（木）	27日（木）			26日（木）	19日（木）
					R2.9.1～R6.4.30				R3.1.1～R6.8.31				R3.5.1～R6.12.31	

※健診の日付下に対象児の生年月日を記載していますので、予定を立てる際の参考にしてください。1か月前に案内を送付しています。

⇒お問い合わせは、保健福祉課保健推進係まで♪（TEL36-5511） ★会場はいずれも保健福祉センターです★

子育支援係（幼児センター内）

☆☆☆子育てサロン（妊婦・0～就学前が対象）☆☆☆
毎週月・火・水曜日　午前　９時半～１１時半
※妊婦さんから就学前まで
会場…幼児センター内ぱんだ組

☆☆☆その他の行事☆☆☆
おはなし会、お父さんと遊ぼう会、講演会など

☆☆☆親子で体験（0歳～就学前が対象）☆☆☆
食育、お散歩、水遊び、餅つき、クリスマス会、雪遊びなど
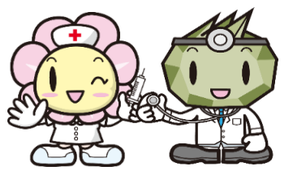
☆☆☆子育て相談☆☆☆
月～金曜日(祝祭日を除く)の午前９：００～１７：００
電話・面談・訪問どれでも受け付けておりますので、お気軽にご相談ください！
お問い合わせは、子育支援係まで♪（TEL３６-５５２１）